



BUPATI REMBANG
PROVINSI JAWA TENGAH

RANCANGAN
PERATURAN BUPATI REMBANG

NOMOR ... TAHUN ...

TENTANG

BATAS DESA SENDANGAGUNG KECAMATAN PAMOTAN

DENGAN RAHMAT TUHAN YANG MAHA ESA

BUPATI REMBANG,

- Menimbang : a. bahwa untuk memberikan kemudahan dalam pelaksanaan administrasi desa, melindungi identitas dan budaya yang tumbuh dan berkembang serta melindungi hak-hak masyarakat desa sesuai dengan amanat Pancasila dan Undang-Undang dasar Negara Republik Indonesia Tahun 1945;
- b. bahwa penetapan dan penegasan batas desa Desa Sendangagung Kecamatan Pamotan dilaksanakan dalam rangka tertib administrasi desa dan pengelolaan sumber daya, serta memberikan pelayanan publik secara efisien kepada masyarakat;
- c. bahwa berdasarkan ketentuan Peraturan Menteri Dalam Negeri Nomor 45 Tahun 2016 tentang Pedoman Penetapan dan Penegasan Batas Desa, Bupati mengesahkan batas desa hasil penetapan dan penegasan batas Desa dengan Peraturan Bupati;
- d. bahwa berdasarkan pertimbangan sebagaimana dimaksud pada huruf a, huruf b, dan huruf c, perlu menetapkan Peraturan Bupati tentang Batas Desa Sendangagung Kecamatan Pamotan;
- Mengingat : 1. Pasal 18 ayat 6 Undang-Undang Dasar Negara Republik Indonesia Tahun 1945;
2. Undang-Undang Nomor 13 Tahun 1950 tentang Pembentukan Daerah-daerah Kabupaten dalam Lingkungan Propinsi Djawa Tengah (Berita Negara Republik Indonesia Tahun 1950 Nomor 45);
3. Undang-Undang Nomor 23 Tahun 2014 tentang Pemerintahan Daerah (Lembaran Negara Republik

Indonesia Tahun 2014 Nomor 244, Tambahan Lembaran Negara Republik Indonesia Nomor 5587), sebagaimana telah beberapa kali diubah terakhir dengan Undang-Undang Nomor 6 Tahun 2023 tentang Penetapan Peraturan Pemerintah Pengganti Undang-Undang Nomor 2 Tahun 2022 tentang Cipta Kerja menjadi Undang-Undang (Lembaran Negara Republik Indonesia Tahun 2023 Nomor 41, Tambahan Lembaran Negara Republik Indonesia Nomor 6856);

MEMUTUSKAN:

Menetapkan : PERATURAN BUPATI TENTANG BATAS DESA SENDANGAGUNG KECAMATAN PAMOTAN.

BAB I

KETENTUAN UMUM

Pasal 1

Dalam Peraturan Bupati ini yang dimaksud dengan:

1. Bupati adalah Bupati Rembang.
2. Kecamatan adalah bagian wilayah dari Daerah yang dipimpin oleh Camat.
3. Desa adalah kesatuan masyarakat hukum yang memiliki batas wilayah yang berwenang untuk mengatur dan mengurus urusan pemerintahan, kepentingan masyarakat setempat berdasarkan prakarsa masyarakat, hak asal usul, dan/atau hak tradisional yang diakui dan dihormati dalam sistem pemerintahan Negara Kesatuan Republik Indonesia.
4. Batas adalah tanda pemisah antara Desa yang bersebelahan baik berupa batas alam maupun batas buatan.
5. Batas Desa adalah pembatas wilayah administrasi pemerintahan antar Desa yang merupakan rangkaian titik-titik koordinat yang berada pada permukaan bumi dapat berupa tanda-tanda alam seperti igir/punggung gunung/pegunungan (*watershed*), median sungai dan/atau unsur buatan dilapangan yang dituangkan dalam bentuk peta.
6. Peta Batas Desa adalah peta yang menyajikan semua unsur batas dan unsur lainnya, seperti pilar batas, garis batas, toponimi perairan dan transportasi.
7. Titik Kartometrik yang selanjutnya disingkat TK adalah titik koordinat batas yang ditentukan berdasarkan pengukuran atau penghitungan posisi titik dengan menggunakan peta dasar dan peta lain sebagai pelengkap.
8. Lintang Selatan yang selanjutnya disingkat LS adalah garis lintang yang berada di sebelah selatan khatulistiwa.
9. Bujur Timur yang selanjutnya disingkat BT adalah garis bujur yang berada di sebelah timur *Greenwich*.

Pasal 2

Peraturan Bupati ini dimaksudkan sebagai pedoman dan landasan hukum terkait Batas Desa Sendangagung Kecamatan Pamotan.

Pasal 3

Peraturan Bupati ini bertujuan untuk mewujudkan tertib administrasi pemerintahan dan kepastian hukum terhadap Batas Desa Sendangagung Kecamatan Pamotan.

BAB II

BATAS DESA SENDANGAGUNG

Pasal 4

Batas Desa Sendangagung Kecamatan Pamotan sebagai berikut:

- a. sebelah utara, berbatasan dengan Desa Kasreman Kecamatan Rembang;
- b. sebelah timur, berbatasan dengan Desa Doropayung, Desa Jeruk dan Desa Japeledok Kecamatan Pancur;
- c. sebelah selatan, berbatasan dengan Desa Gegersimo dan Desa Segoromulyo Kecamatan Pamotan; dan
- d. sebelah barat, berbatasan dengan Desa Ketangi Kecamatan Pamotan.

Pasal 5

Batas Desa Sendangagung Kecamatan Pamotan sebagaimana dimaksud dalam Pasal 4 ditetapkan dengan koordinat Batas Desa sebagai berikut:

- a. Batas Desa Sendangagung Kecamatan Pamotan dengan Desa Kasreman Kecamatan Rembang sebagai berikut:
 1. dimulai dari TK 33.17.07.2016-07.2017-10.2007-000 dengan koordinat $6^{\circ} 44' 1,258''$ LS dan $111^{\circ} 25' 12,755''$ BT yang merupakan simpul batas antara Desa Ketangi dengan Desa Sendangagung Kecamatan Pamotan dan Desa Kasreman Kecamatan Rembang, dilanjutkan mengarah ke timur laut mengikuti jalan sampai pada TK 33.17.07.2017-10.2007-001 dengan koordinat $6^{\circ} 43' 57,380''$ LS dan $111^{\circ} 25' 15,045''$ BT yang terletak pada batas bidang pertanian;
 2. dari TK 33.17.07.2017-10.2007-001 dilanjutkan mengarah ke timur laut mengikuti batas bidang pertanian sampai pada TK 33.17.07.2017-10.2007-002 dengan koordinat $6^{\circ} 43' 55,250''$ LS dan $111^{\circ} 25' 18,710''$ BT yang terletak pada batas bidang pertanian;
 3. dari TK 33.17.07.2017-10.2007-002 dilanjutkan mengarah ke timur laut mengikuti batas bidang pertanian dan melewati jalan sampai pada TK 33.17.07.2017-10.2007-003 dengan koordinat $6^{\circ} 43' 48,426''$ LS dan $111^{\circ} 25' 21,486''$ BT yang terletak pada batas bidang pertanian;
 4. dari TK 33.17.07.2017-10.2007-003 dilanjutkan mengarah ke tenggara mengikuti batas bidang pertanian sampai pada TK 33.17.07.2017-10.2007-11.2003-000 dengan koordinat $6^{\circ} 43' 43,633''$ LS dan $111^{\circ} 25' 29,074''$ BT yang terletak pada simpul batas antara Desa Sendangagung Kecamatan Pamotan dengan Desa Kasreman Kecamatan Rembang dan Desa Doropayung Kecamatan Pancur.

- b. Batas Desa Sendangagung Kecamatan Pamotan dengan Desa Doropayung Kecamatan Pancur sebagai berikut:

Sub segmen satu:

1. dimulai dari TK 33.17.07.2017-11.2002-11.2003-000 dengan koordinat $6^{\circ} 43' 57,029''$ LS dan $111^{\circ} 25' 44,766''$ BT yang merupakan simpul batas antara Desa Sendangagung Kecamatan Pamotan dengan Desa Jeruk dan Desa Doropayung Kecamatan Pancur, dilanjutkan mengarah ke barat laut mengikuti batas bidang pertanian sampai pada TK 33.17.07.2017-10.2007-11.2003-000 dengan koordinat $6^{\circ} 43' 43,633''$ LS dan $111^{\circ} 25' 29,074''$ BT yang merupakan simpul batas antara Desa Sendangagung Kecamatan Pamotan dengan Desa Kasreman Kecamatan Rembang dan Desa Doropayung Kecamatan Pancur.

Sub segmen dua:

1. dimulai dari TK 33.17.07.2017-11.2002-11.2003-000 dengan koordinat $6^{\circ} 44' 8,259''$ LS dan $111^{\circ} 25' 52,043''$ BT yang merupakan simpul batas antara Desa Sendangagung Kecamatan Pamotan dengan Desa Jeruk dan Desa Doropayung Kecamatan Pancur, dilanjutkan mengarah ke barat laut mengikuti batas bidang pertanian sampai pada TK 33.17.07.2017-11.2002-11.2003-001 dengan koordinat $6^{\circ} 44' 5,466''$ LS dan $111^{\circ} 25' 51,067''$ BT yang merupakan simpul batas antara Desa Sendangagung Kecamatan Pamotan dengan Desa Jeruk dan Desa Doropayung Kecamatan Pancur.

- c. Batas Desa Sendangagung Kecamatan Pamotan dengan Desa Jeruk Kecamatan Pancur sebagai berikut:

Sub segmen satu:

1. dimulai dari TK 33.17.07.2017-11.2002-11.2003-001 dengan koordinat $6^{\circ} 44' 5,466''$ LS dan $111^{\circ} 25' 51,067''$ BT yang merupakan simpul batas antara Desa Sendangagung Kecamatan Pamotan dengan Desa Jeruk dan Desa Doropayung Kecamatan Pancur, dilanjutkan mengarah ke barat laut mengikuti batas bidang pertanian sampai pada TK 33.17.07.2017-11.2002-004 dengan koordinat $6^{\circ} 44' 5,721''$ LS dan $111^{\circ} 25' 46,396''$ BT yang terletak pada jalan;
2. dari TK 33.17.07.2017-11.2002-004 dilanjutkan mengarah ke barat laut mengikuti batas bidang pertanian sampai pada TK 33.17.07.2017-11.2002-11.2003-002 dengan koordinat $6^{\circ} 43' 57,029''$ LS dan $111^{\circ} 25' 44,766''$ BT yang terletak pada simpul batas antara Desa Sendangagung Kecamatan Pamotan dengan Desa Jeruk dan Desa Doropayung Kecamatan Pancur.

Sub segmen dua:

1. dimulai dari TK 33.17.07.2017-11.2001-11.2002-000 dengan koordinat $6^{\circ} 44' 35,371''$ LS dan $111^{\circ} 26' 16,690''$ BT yang merupakan simpul batas antara Desa Sendangagung Kecamatan Pamotan dengan Desa Japeledok dan Desa Jeruk Kecamatan Pancur, dilanjutkan mengarah ke barat laut mengikuti batas bidang pertanian sampai pada TK 33.17.07.2017-11.2002-001 dengan koordinat $6^{\circ} 44' 34,849''$ LS dan $111^{\circ} 26' 10,754''$ BT yang terletak pada sungai;
2. dari TK 33.17.07.2017-11.2002-001 dilanjutkan mengarah ke barat daya mengikuti batas bidang pertanian sampai pada TK 33.17.07.2017-11.2002-002 dengan koordinat $6^{\circ} 44' 37,060''$ LS dan $111^{\circ} 25' 58,227''$ BT yang terletak pada batas bidang pertanian;
3. dari TK 33.17.07.2017-11.2002-002 dilanjutkan mengarah ke utara mengikuti batas bidang pertanian sampai pada TK 33.17.07.2017-

- 11.2002-003 dengan koordinat $6^{\circ} 44' 10,584''$ LS dan $111^{\circ} 25' 51,782''$ BT yang terletak pada jalan;
4. dari TK 33.17.07.2017-11.2002-003 dilanjutkan mengarah ke timur laut mengikuti batas bidang pertanian sampai pada TK 33.17.07.2017-11.2002-11.2003-000 dengan koordinat $6^{\circ} 44' 8,259''$ LS dan $111^{\circ} 25' 52,043''$ BT yang terletak pada simpul batas antara Desa Sendangagung Kecamatan Pamotan dengan Desa Jeruk dan Desa Doropayung Kecamatan Pancur.
- Sub segmen tiga:
1. dimulai dari TK 33.17.07.2017-07.2018-11.2002-000 dengan koordinat $6^{\circ} 45' 0,234''$ LS dan $111^{\circ} 26' 9,383''$ BT yang merupakan simpul batas antara Desa Sendangagung dengan Desa Gegersimo Kecamatan Pamotan dan Desa Jeruk Kecamatan Pancur, dilanjutkan mengarah ke timur laut mengikuti batas bidang pertanian sampai pada TK 33.17.07.2017-11.2001-11.2002-001 dengan koordinat $6^{\circ} 44' 45,259''$ LS dan $111^{\circ} 26' 16,739''$ BT yang merupakan simpul batas antara Desa Sendangagung Kabupaten Pamotan dengan Desa Japeledok dan Desa Jeruk Kecamatan Pancur.
- d. Batas Desa Sendangagung Kecamatan Pamotan dengan Desa Japeledok Kecamatan Pancur sebagai berikut:
1. dimulai dari TK 33.17.07.2017-11.2001-11.2002-001 dengan koordinat $6^{\circ} 44' 45,259''$ LS dan $111^{\circ} 26' 16,739''$ BT yang merupakan simpul batas antara Desa Sendangagung Kabupaten Pamotan dengan Desa Japeledok dan Desa Jeruk Kecamatan Pancur, dilanjutkan mengarah ke timur laut mengikuti batas bidang pertanian sampai pada TK 33.17.07.2017-11.2001-001 dengan koordinat $6^{\circ} 44' 41,765''$ LS dan $111^{\circ} 26' 16,242''$ BT yang terletak pada batas bidang pertanian;
 2. dari TK 33.17.07.2017-11.2001-001 dilanjutkan mengarah ke utara mengikuti batas bidang pertanian sampai pada TK 33.17.07.2017-11.2001-11.2002-000 dengan koordinat $6^{\circ} 44' 35,371''$ LS dan $111^{\circ} 26' 16,690''$ BT yang terletak pada simpul batas antara Desa Sendangagung Kecamatan Pamotan dengan Desa Japeledok dan Desa Jeruk Kecamatan Pancur.
- e. Batas Desa Sendangagung dengan Desa Gegersimo Kecamatan Pamotan sebagai berikut:
1. dimulai dari TK 33.17.07.2017-07.2018-11.2002-000 dengan koordinat $6^{\circ} 45' 0,234''$ LS dan $111^{\circ} 26' 9,383''$ BT yang merupakan simpul batas antara Desa Sendangagung dengan Desa Gegersimo Kecamatan Pamotan dan Desa Jeruk Kecamatan Pancur, dilanjutkan mengarah ke barat daya mengikuti batas bidang pertanian dan melewati jalan sampai pada TK 33.17.07.2017-07.2018-001 dengan koordinat $6^{\circ} 44' 49,649''$ LS dan $111^{\circ} 25' 59,296''$ BT yang terletak pada sebelah barat jalan;
 2. dari TK 33.17.07.2017-07.2018-001 dilanjutkan mengarah ke barat daya mengikuti batas bidang pertanian sampai pada TK 33.17.07.2017-07.2018-002 dengan koordinat $6^{\circ} 45' 0,662''$ LS dan $111^{\circ} 25' 45,462''$ BT yang terletak pada sebelah timur sungai;
 3. dari TK 33.17.07.2017-07.2018-002 dilanjutkan mengarah ke barat daya menyusuri sungai sampai pada TK 33.17.07.2017-07.2018-003 dengan koordinat $6^{\circ} 45' 7,269''$ LS dan $111^{\circ} 25' 33,994''$ BT yang terletak pada sebelah barat laut sungai;
 4. dari TK 33.17.07.2017-07.2018-003 dilanjutkan mengarah ke tenggara menyusuri sungai sampai pada TK 33.17.07.2015-07.2017-07.2018-000 dengan koordinat $6^{\circ} 45' 34,728''$ LS dan $111^{\circ} 25' 32,201''$ BT yang terletak pada simpul batas antara Desa

Segoromulyo dengan Desa Sendangagung dan Desa Gegersimo Kecamatan Pamotan.

- f. Batas Desa Sendangagung dengan Desa Segoromulyo Kecamatan Pamotan sebagai berikut:
1. dimulai dari TK 33.17.07.2015-07.2016-07.2017-000 dengan koordinat $6^{\circ} 45' 23,519''$ LS dan $111^{\circ} 24' 57,287''$ BT yang merupakan simpul batas antara Desa Segoromulyo dengan Desa Ketangi dan Desa Sendangagung Kecamatan Pamotan, dilanjutkan mengarah ke tenggara mengikuti batas bidang pertanian sampai pada TK 33.17.07.2015-07.2017-001 dengan koordinat $6^{\circ} 45' 26,188''$ LS dan $111^{\circ} 25' 4,956''$ BT yang terletak pada sebelah barat daya jalan;
 2. dari TK 33.17.07.2015-07.2017-001 dilanjutkan mengarah ke barat laut melewati jalan dan mengikuti batas bidang pertanian sampai pada TK 33.17.07.2015-07.2017-07.2018-000 dengan koordinat $6^{\circ} 45' 34,728''$ LS dan $111^{\circ} 25' 32,201''$ BT yang terletak pada simpul batas antara Desa Segoromulyo dengan Desa Sendangagung dan Desa Gegersimo Kecamatan Pamotan.
- g. Batas Desa Sendangagung dengan Desa Ketangi Kecamatan Pamotan sebagai berikut:
1. dimulai dari TK 33.17.07.2015-07.2016-07.2017-000 dengan koordinat $6^{\circ} 45' 23,519''$ LS dan $111^{\circ} 24' 57,287''$ BT yang merupakan simpul batas antara Desa Segoromulyo dengan Desa Ketangi dan Desa Sendangagung Kecamatan Pamotan, dilanjutkan mengarah ke timur laut mengikuti batas bidang pertanian sampai pada TK 33.17.07.2016-07.2017-001 dengan koordinat $6^{\circ} 45' 10,033''$ LS dan $111^{\circ} 24' 58,875''$ BT yang terletak pada batas bidang pertanian;
 2. dari TK 33.17.07.2016-07.2017-001 dilanjutkan mengarah ke timur laut melewati jalan dan mengikuti batas bidang pertanian sampai pada TK 33.17.07.2016-07.2017-002 dengan koordinat $6^{\circ} 44' 51,522''$ LS dan $111^{\circ} 24' 58,342''$ BT yang terletak pada batas bidang pertanian;
 3. dari TK 33.17.07.2016-07.2017-002 dilanjutkan mengarah ke barat laut melewati jalan dan mengikuti batas bidang pertanian sampai pada TK 33.17.07.2016-07.2017-003 dengan koordinat $6^{\circ} 44' 5,410''$ LS dan $111^{\circ} 25' 11,826''$ BT yang terletak pada batas bidang pertanian;
 4. dari TK 33.17.07.2016-07.2017-003 dilanjutkan mengarah ke timur laut mengikuti batas permukiman sampai pada TK 33.17.07.2016-07.2017-004 dengan koordinat $6^{\circ} 44' 3,505''$ LS dan $111^{\circ} 25' 12,461''$ BT yang terletak pada batas permukiman;
 5. dari TK 33.17.07.2016-07.2017-004 dilanjutkan mengarah ke barat laut melewati permukiman sampai pada TK 33.17.07.2016-07.2017-005 dengan koordinat $6^{\circ} 44' 3,215''$ LS dan $111^{\circ} 25' 11,793''$ BT yang terletak pada sebelah timur jalan;
 6. dari TK 33.17.07.2016-07.2017-005 dilanjutkan mengarah ke sampai pada dengan koordinat $6^{\circ} 44' 1,258''$ LS dan $111^{\circ} 25' 12,755''$ BT yang terletak pada simpul batas antara Desa Ketangi dengan Desa Sendangagung Kecamatan Pamotan dan Desa Kasreman Kecamatan Rembang.

Peta Batas Desa Sendangagung Kecamatan Pamotan merupakan penentuan batas wilayah antara Desa Sendangagung dengan Desa disekitarnya secara administratif dengan tidak mengubah, mengurangi, menambah, dan/atau, menghapus luasan atau batas-batas kawasan tertentu, hak atas tanah, hak ulayat, dan/atau hak adat yang ada pada masyarakat.

Pasal 7

Ketentuan mengenai Peta Batas Desa Sendangagung Kecamatan Pamotan sebagaimana dimaksud dalam Pasal 5 tercantum dalam Lampiran yang merupakan bagian tidak terpisahkan dari Peraturan Bupati ini.

BAB III

KETENTUAN PENUTUP

Pasal 8

Peraturan Bupati ini mulai berlaku pada tanggal diundangkan.

Agar setiap orang mengetahuinya, memerintahkan pengundangan Peraturan Bupati ini dengan penempatannya dalam Berita Daerah Kabupaten Rembang.

Ditetapkan di Rembang
pada tanggal

BUPATI REMBANG,

HARNO

Diundangkan di Rembang
pada tanggal

SEKRETARIS DAERAH
KABUPATEN REMBANG,

FAHRUDIN
BERITA DAERAH KABUPATEN REMBANG TAHUN ... NOMOR ...

PEJABAT	PARAF
SEKDA	
ASISTEN PEMKEKRA	
KABAG HUKUM	
PERANGKAT DAERAH	

LAMPIRAN
PERATURAN BUPATI REMBANG
NOMOR TAHUN 2025
TENTANG
BATAS DESA SENDANGAGUNG
KECAMATAN PAMOTAN

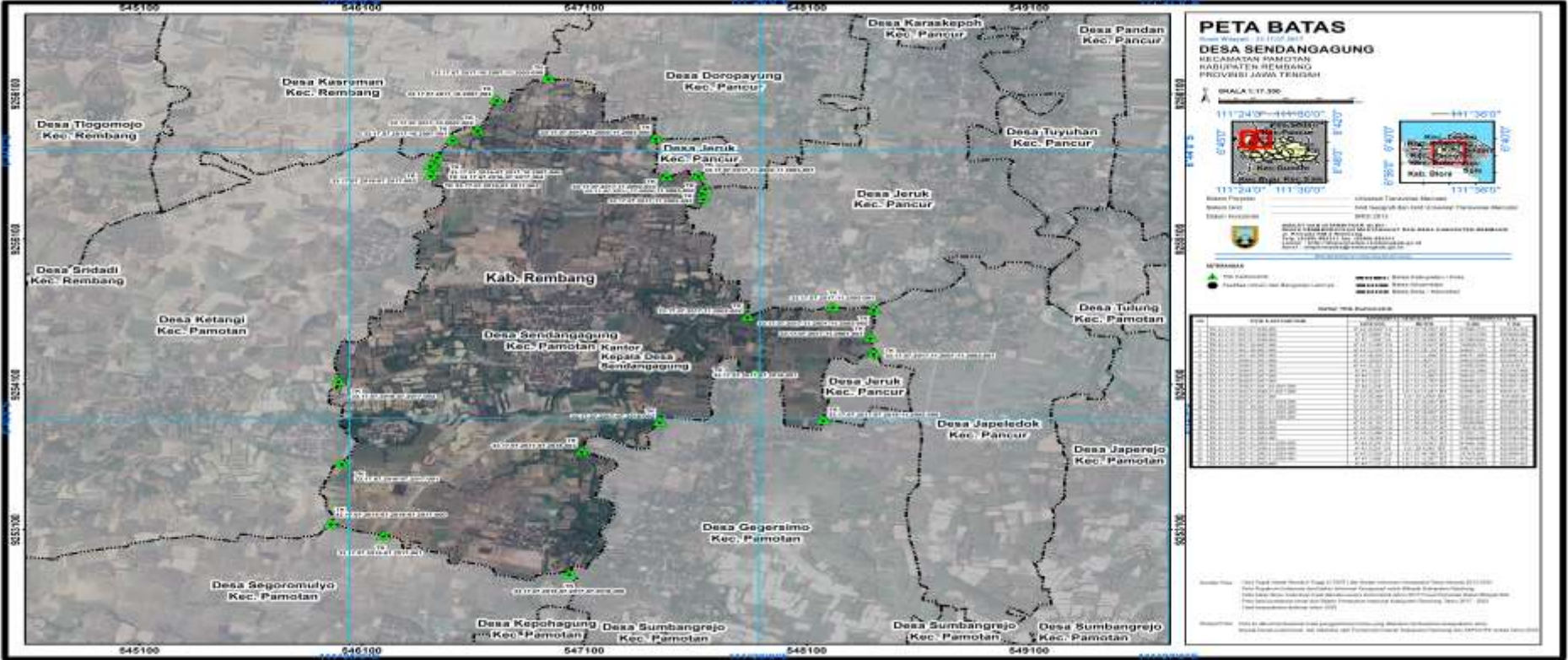

PEJABAT	PARAF
SEKDA	
ASISTEN PEMKESRA	
KABAG HUKUM	
PERANGKAT DAERAH	

BUPATI REMBANG,

HARNO